

Annule et remplace la précédente.



FABRICANT DE MENUISERIES ALUMINUM HAUTES PERFORMANCES

**MENUISERIE CASTRAISE
MONSIEUR CURVALE
20 RUE HENRI LE CHATELIER
81100 CASTRES**

Référence : BOULANGER RENOVATION

LABEGE, LE 28/11/2023

Accusé de réception N° 2023102038

LIVRAISON SEMAINE 01

CET ARC EST MODIFIABLE SOUS 48 HEURES. AU-DELA AUCUNE MODIFICATION NE SERA ACCEPTEE.

LA COMMANDE SERA FABRIQUEE SUIVANT LES CARACTERISTIQUES CI-DESSOUS.

Les vues proposées sont en vue intérieure.

ANNULE ET REMPLACE

MERCI DE BIEN CONTROLER TOUS LES ELEMENTS DE CET ARC

NOUS RETOURNER ARC + COUPES SIGNEES AVANT LANCEMENT EN FABRICATION.

MERCI DE LE FAIRE AU PLUS TARD LE 29/11 POUR MAINTIENT DU DELAI S01 SINON LE DELAI SE TROUVERA DECALE



DESCRIPTIF



	Qté	Désignation	L	H	P.U. HT	P.T. HT

LALOI MENUISERIES _ 156 impasse de la Bourgade _ 31670 LABEGE

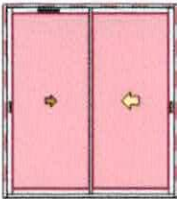
☎ 05 62 88 25 80 - 📠 05 62 88 32 81 _ email : contact@laloi-menuiseries.com

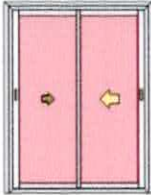
SAS au capital de 42 000 € - Siret 410 393 086 00039 - APE 2512Z - TVA intracommunautaire FR77 410 393 086

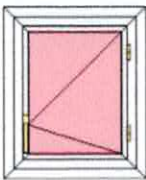
	Qté	Désignation	L	H	P.U. HT	P.T. HT
Repère : 0000000001 	1	- Couissant 2 vantaux CL 32 Ouvrant à Droite Hauteur Poignée : 1050 - RAIL DE ROULEMENT ALUMINIUM REGATE 28 - 1 Poignée sarena 20° - 1 Serrure 3 points slidelock Ferco (L600) - 1 Poignée sarena 20° - 1 Serrure 3 points slidelock Ferco (L600) - Menuiseries pose en applique sans TVR - Applique à gauche / droite / haut - Prévus sans TVR - Dormant neuf couissant 2 rails - Iso totale 140mm - Traverse basse coupe droite avec recueil d'eau - Tapée supérieure P1061 - Mortaise + fourniture de GV hygroréglable 2 x 2085,0 PLAT ALU 50X2 2 x 2315,0 PLAT ALU 50X2 Vitrage 44²/16/4 Gaz argon intercalaire WE Finition : RAL BLANC 9010 BRILLANT Dont eco-contribution REP PMCB : Coût : 0,50 €	1985	2215	1 430,50	1 430,50
Repère : 0000000002 	1	- châssis fixe - Dormant périphérique - Dormant 66mm coupe d'onglet avec pieds de clippage - Hauteur profil 78,1mm Vitrage 44²/16/4 Gaz argon intercalaire WE Finition : RAL BLANC 9010 BRILLANT CORNIERES 80X60 EXT Dont eco-contribution REP PMCB : Coût : 0,50 € <i>+ pièce d'appui en surlongueur non posée</i>	1000	1780	577,21	577,21
Repère : 0000000003 	1	- Couissant 2 vantaux CL 32 Ouvrant à Droite Hauteur Poignée : 1050 - RAIL DE ROULEMENT ALUMINIUM REGATE 28 - 1 Poignée sarena 20° - 1 Serrure 3 points slidelock Ferco (L600) - 1 Poignée sarena 20° - 1 Serrure 3 points slidelock Ferco (L600) - Couvre Joint intérieur de 3 cotés - recouvrement plat de 46mm 1 x 2100,0 - CJ PLAT 50 mm avec débord de 4 mm 2 x 1600,0 Plat alu de 30 mm 2 x 2100,0 Plat alu de 30 mm 1 x 1600,0 - CJ PLAT 50 mm avec débord de 4 mm Vitrage 44²/16/4 Gaz argon intercalaire WE Finition : RAL BLANC 9010 BRILLANT Dont eco-contribution REP PMCB : Coût : 0,50 € <i>Couvre joints non posés et en surlongueur.</i>	1500	2000	1 032,85	1 032,85

	Qté	Désignation	L	H	P.U. HT	P.T. HT
Repère : 0000000004 	1	- Fenêtre 1 vantail ouvrant caché V2 Ouvrant à Droite Hauteur Poignée : 200 - Couvre Joint intérieur de 4 cotés - recouvrement plat de 46mm - Dormant périphérique - Dormant 66mm coupe d'onglet avec pieds de clippage - Hauteur profil 78,1mm Ouvrant à la française 1 vantail Vitrage 44²/16/4 Gaz argon intercalaire WE Finition : RAL BLANC 9010 BRILLANT Dont eco-contribution REP PMCB : Coût : 0,50 €	560	690	326,65	326,65
Repère : 0000000005 	1	- Fenêtre 1 vantail ouvrant caché V2 Ouvrant à Gauche Hauteur Poignée : 400 - Menuiseries pose en applique sans TVR - Applique à gauche / droite / haut - Prévue sans TVR - Dormant périphérique - Dormant 66mm coupe d'onglet avec pieds de clippage - Hauteur profil 78,1mm Ouvrant à la française 1 vantail 1 x 900,0 BAVETTE POUR ISO Lg = 74 MM Vitrage 44²/16/4 Gaz argon intercalaire WE Finition : RAL BLANC 9010 BRILLANT Dont eco-contribution REP PMCB : Coût : 0,50 €	900	1400	534,07	534,07

pied d'appui en surlongueur non posée

→ en surlongueur non posée.

MONTANT TOTAL H.T. 3 901,28 €

T.V.A. à 20,00 % 780,26 €

MONTANT TOTAL T.T.C. 4 681,54 €

Détail éco-contribution REP PMCB :

H.T. : 2,50 €

T.V.A. à 20,00 % : 0,50 €

T.T.C. : 3,00 €

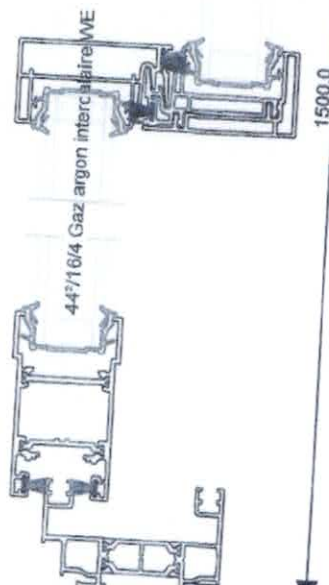
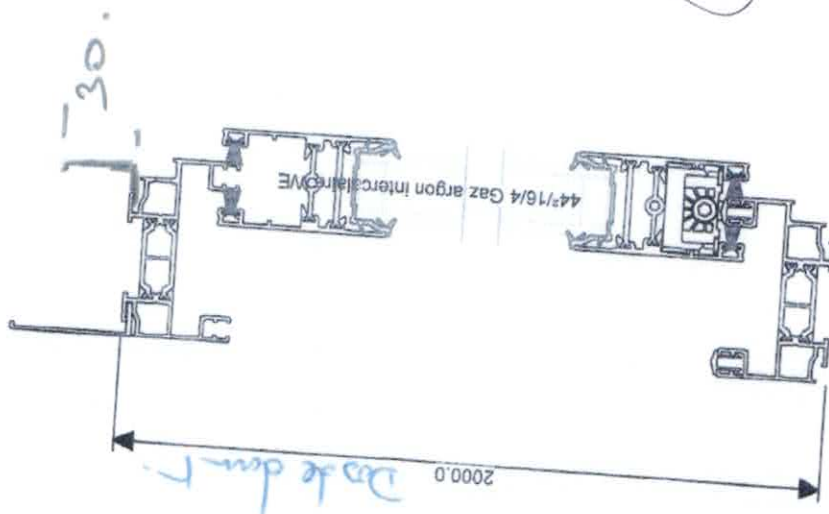
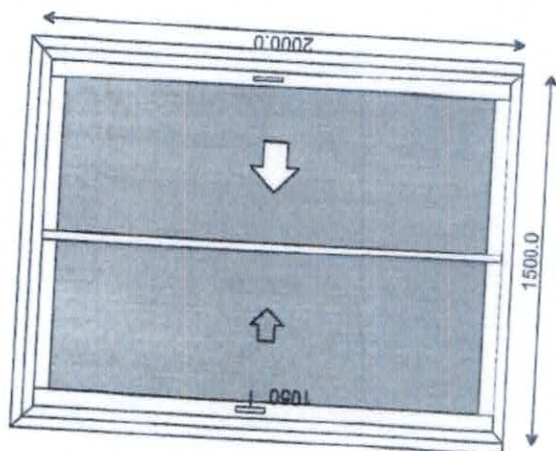

des de fenêtre

non posés

LALOI MENUISERIES SAS
Tél : +33 5 62 88 25 80 Fax : +33 5 62 88 32 81
Client : MENUISERIE CASTRAI Destinataire : MONSIEUR CUR/Chantier : BOULANGER RENOVATION
Châssis : Ouvrant 2vtx / 2rails Echelle : 1/3 / Echelle de l'élévat Date : 28/11/2023
Repère : 00000000003

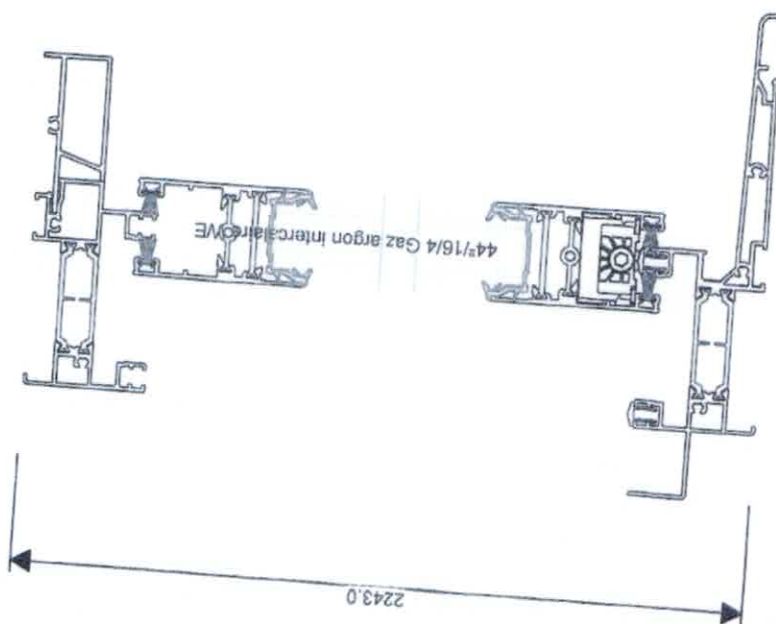
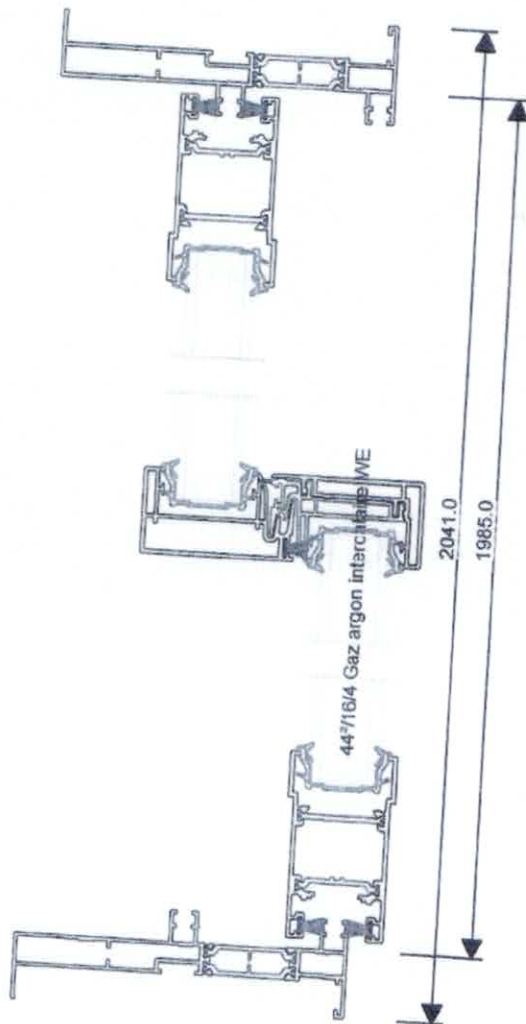
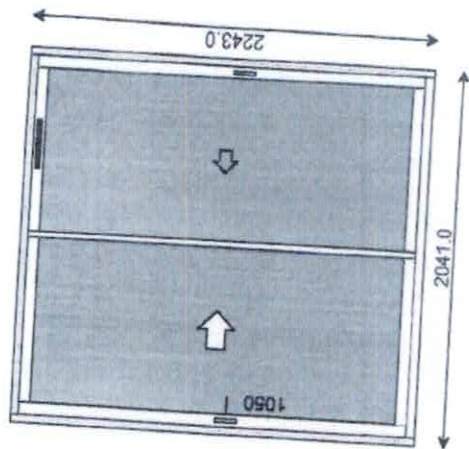

LALOI MENUISERIES SAS
 Tél : +33 5 62 88 25 80 Fax : +33 5 62 88 32 81
 Client : MENUISERIE CASTRAI Destinataire : MONSIEUR CURY Chantier : BOULANGER RENOVATION
 Châssis : Ouvrant 2Vtx / 2Rail Echelle : 1/3 / Echelle de l'élévation : 28/11/2023
 Repère : 00000000001

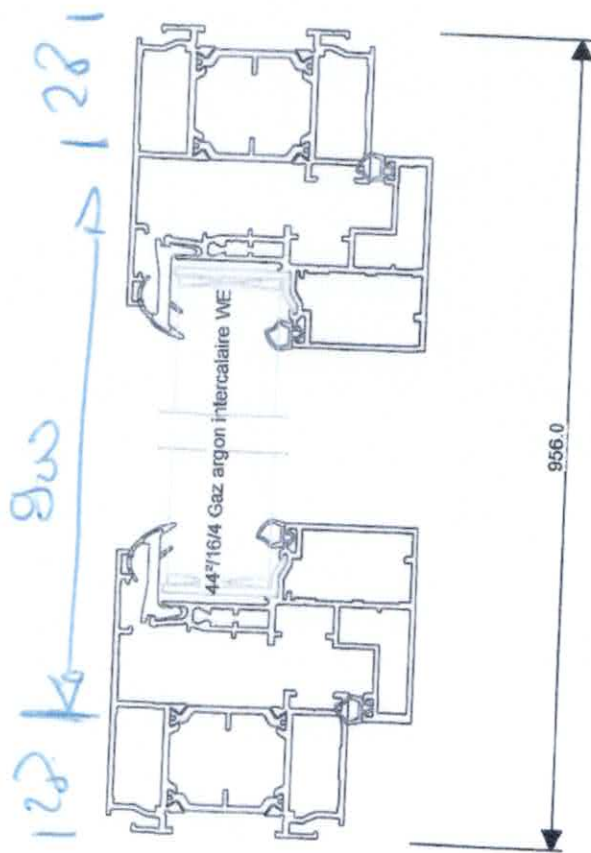
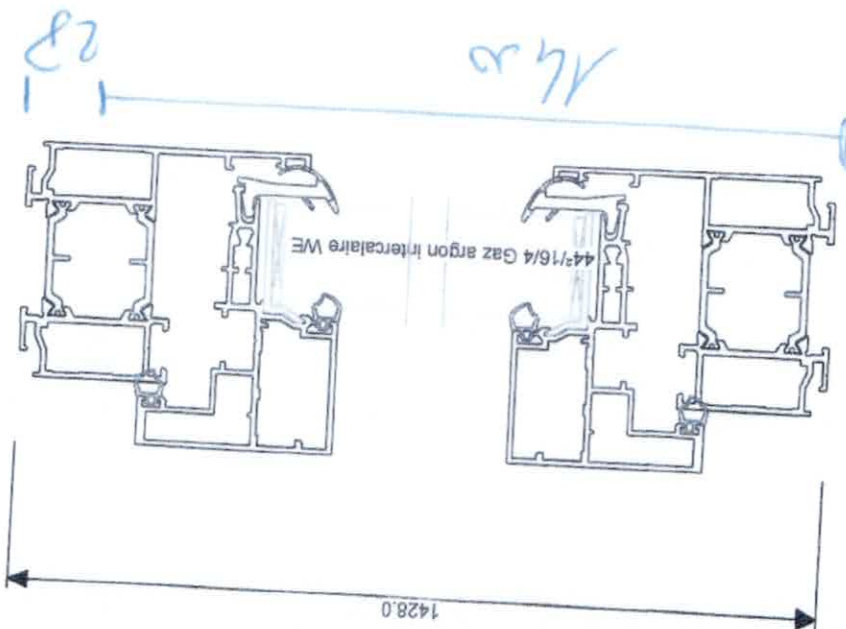
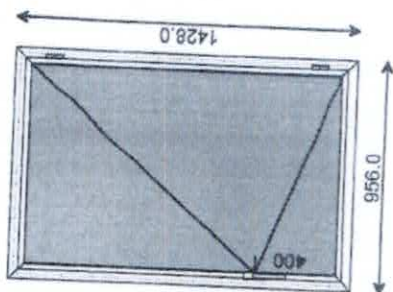

LALOI MENUISERIES SAS
 Tél : +33 5 62 88 25 80 Fax : +33 5 62 88 32 81
 Client : MENUISERIE CASTRAI
 Destinataire : MONSIEUR CUR
 Châssis : Ouvrant 1V N21126 Echelle : 1/2 / Echelle de l'élevé
 Repère : 00000000005
 Chantier : BOULANGER RENOVATION
 Date : 28/11/2023

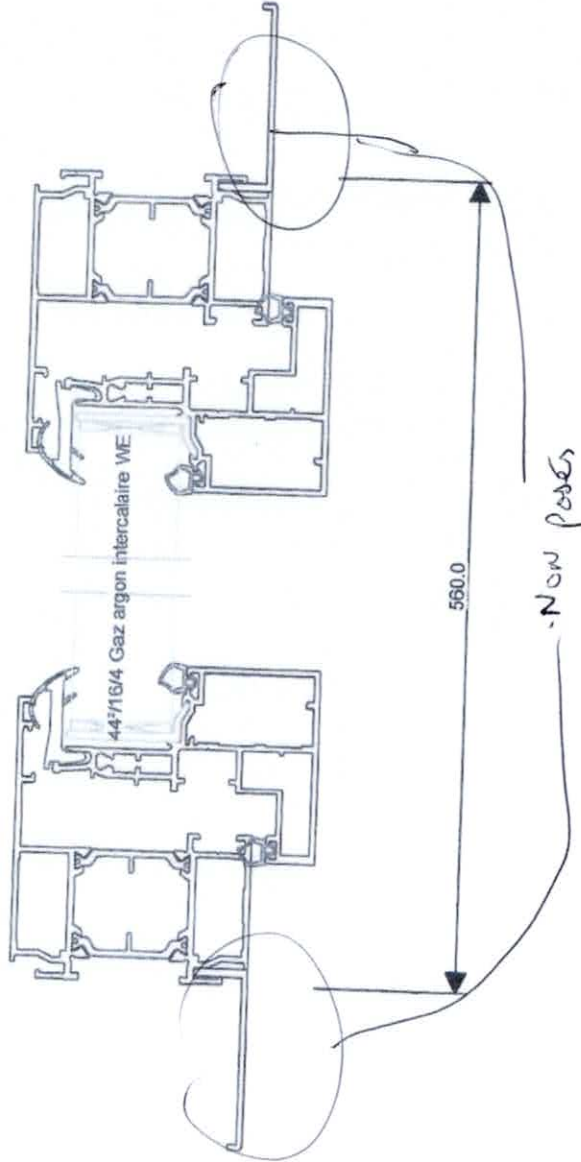
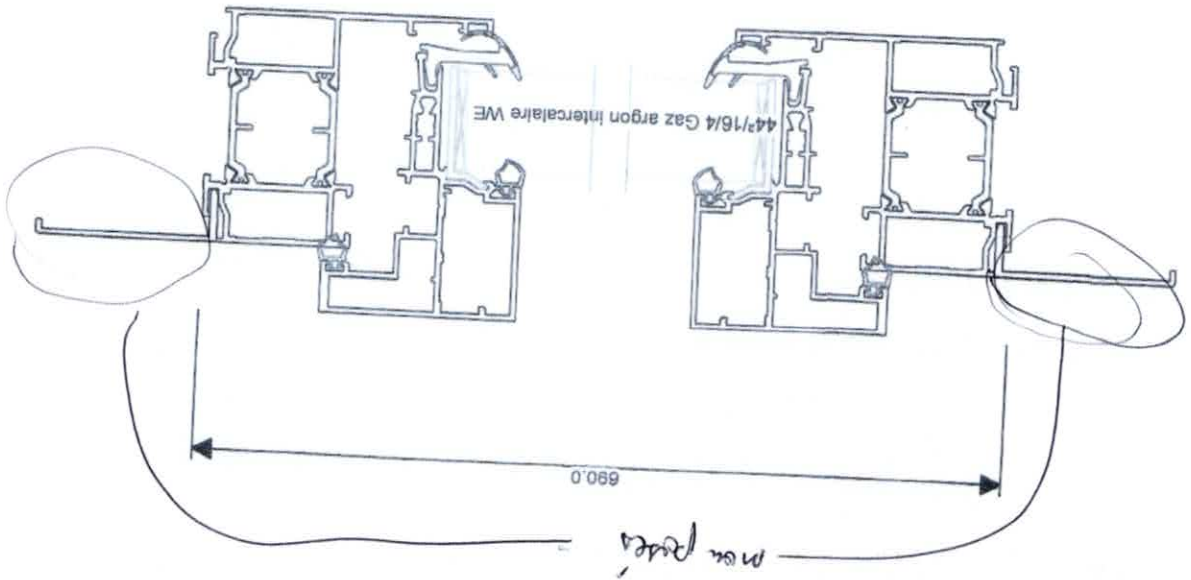
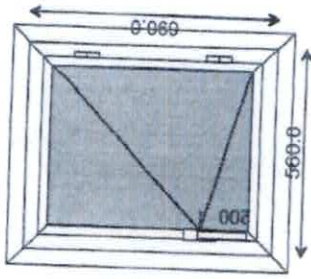

LALOI MENUISERIES SAS

Tél : +33 5 62 88 25 80 Fax : +33 5 62 88 32 81

Cliant : MENUISERIE CASTRAI Destinataire : MONSIEUR CUR Chantier : BOULANGER RENOVATION

Châssis : Ouvrant 1V N21126 Echelle : 1/2 / Echelle de l'élevé Date : 28/11/2023

Repère : 000000000004